Kartengrundlage: © GeoBasis-DE / GeoInformation 2023

Freie Hansestadt Bremen

Übersicht über die als natürlich fließende Gewässer gem. § 3 Bremisches Wassergesetz (BremWG) eingestuften Gewässer

Übersichtsplan	Maßstab:	
	Datum:	23.01.2024

Bearbeitung: Die Senatorin für Umwelt, Klima und Wissenschaft — Freie Hansestadt Bremen

Gewässer	Ordnung
Weser	Gewässer 1. Ordnung im Land Bremen
Geeste	Gewässer 1. Ordnung im Land Bremen
Ochtum	Gewässer 1. Ordnung im Land Bremen
Varreler Bäke	Gewässer 1. Ordnung im Land Bremen
Wümme	Gewässer 1. Ordnung im Land Bremen
Ihle	Gewässer 2. Ordnung im Gebiet der Stadtgemeinde Bremen
Schönebecker Aue	Gewässer 2. Ordnung im Gebiet der Stadtgemeinde Bremen
Blumenthaler Aue	Gewässer 2. Ordnung im Gebiet der Stadtgemeinde Bremen
Beckedorfer Beeke	Gewässer 2. Ordnung im Gebiet der Stadtgemeinde Bremen
Kleine Wümme	Gewässer 2. Ordnung im Gebiet der Stadtgemeinde Bremen
Deichschlot	Gewässer 2. Ordnung im Gebiet der Stadtgemeinde Bremen
Mühlenhauser Fleet	Gewässer 2. Ordnung im Gebiet der Stadtgemeinde Bremen
Embser Mühlengraben	Gewässer 2. Ordnung im Gebiet der Stadtgemeinde Bremen
Huchtinger Fleet	Gewässer 2. Ordnung im Gebiet der Stadtgemeinde Bremen
Alte Lune	Gewässer 2. Ordnung im Gebiet der Stadtgemeinde Bremerhaven
Neue Aue	Gewässer 2. Ordnung im Gebiet der Stadtgemeinde Bremerhaven
Ackmann	Gewässer 2. Ordnung im Gebiet der Stadtgemeinde Bremerhaven
Rohr	Gewässer 2. Ordnung im Gebiet der Stadtgemeinde Bremerhaven
Große Beek	Gewässer 2. Ordnung im Gebiet der Stadtgemeinde Bremerhaven

Legende
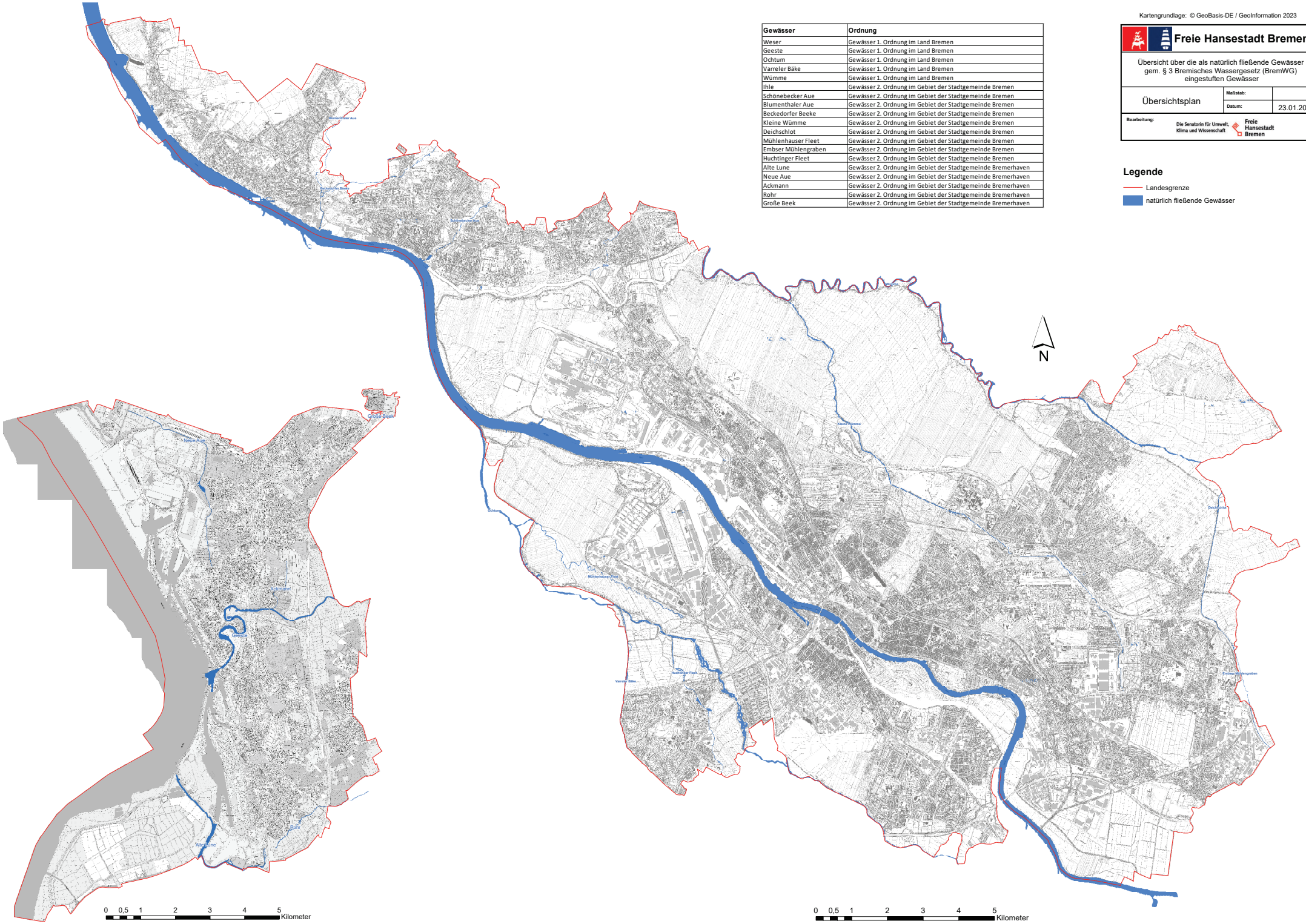
- Landesgrenze
- natürlich fließende Gewässer